

OPMAAK TRAGEWEGENPLAN

17 mei 2019



METHODIEK

- aangeleverd door de Provincie Antwerpen
- gebruikt door alle RL'en en Trage Wegen vzw
- ook toegepast in Provincie Oost-Vlaanderen
- resultaat van meer dan 10 jaar ervaring door Trage wegen vzw en RL'en
- participatie van lokale bevolking
- integrale aanpak: mobiliteit, milieu, patrimonium, toerisme, erfgoed...

STAPPENPLAN

bureau



terreinbezoek

vrijwilligers

bureau



participatie



bestuur

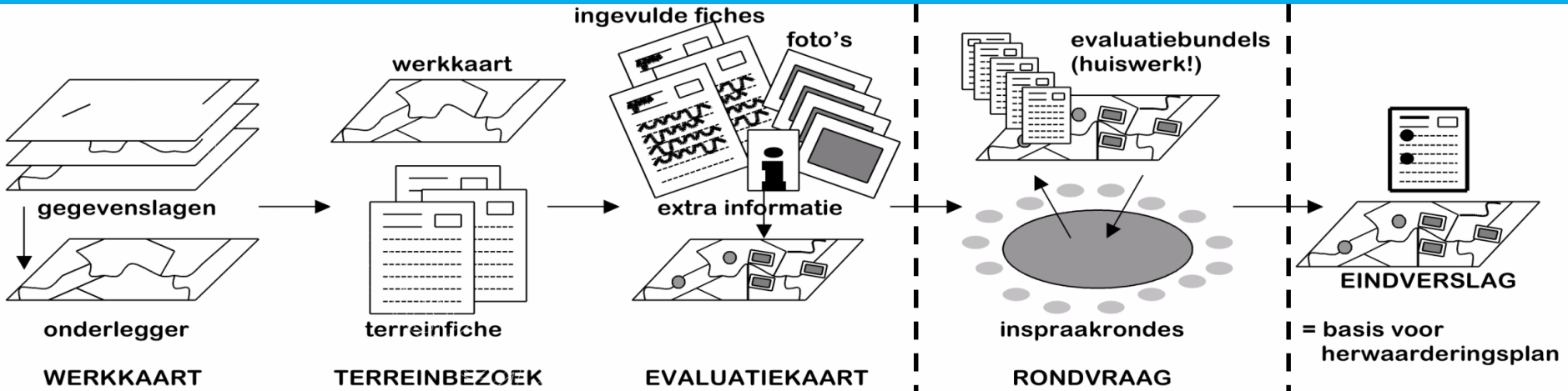

voorbereiding -
objectief

evaluatie -
subjectief

visie



- **inventarisatiefase**
 - overzicht van alle trage wegen, hun juridisch statuut en hun actuele toestand
 - met behulp van vrijwilligers
- **evaluatiefase**
 - samen zoeken naar een functioneel en recreatief netwerk aan trage wegen
 - actieve participatie van inwoners en ambtenaren

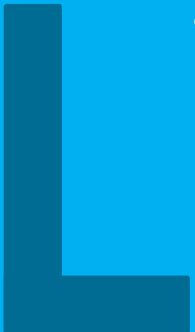

SAMEN MET ALLE BETROKKENEN

inwoners

gemeente
bestuur

lokale
verenigingen

landbouw



natuur

sport

scholen

toerisme

Provincie

erfgoed

jacht

...

...

STAP 1: OPMAAK WERKKAART

- **wegenregister Vlaamse overheid = basisinformatie**
- **Atlas der Buurtwegen + wijzigingen**
- **ruilverkavelingskaarten**
- **sigmagebieden**
- **topografische kaarten**
- **open street map**
- **luchtfoto's**
- **....**

Trage Wegen Herdersem deel 2 Werkkaart

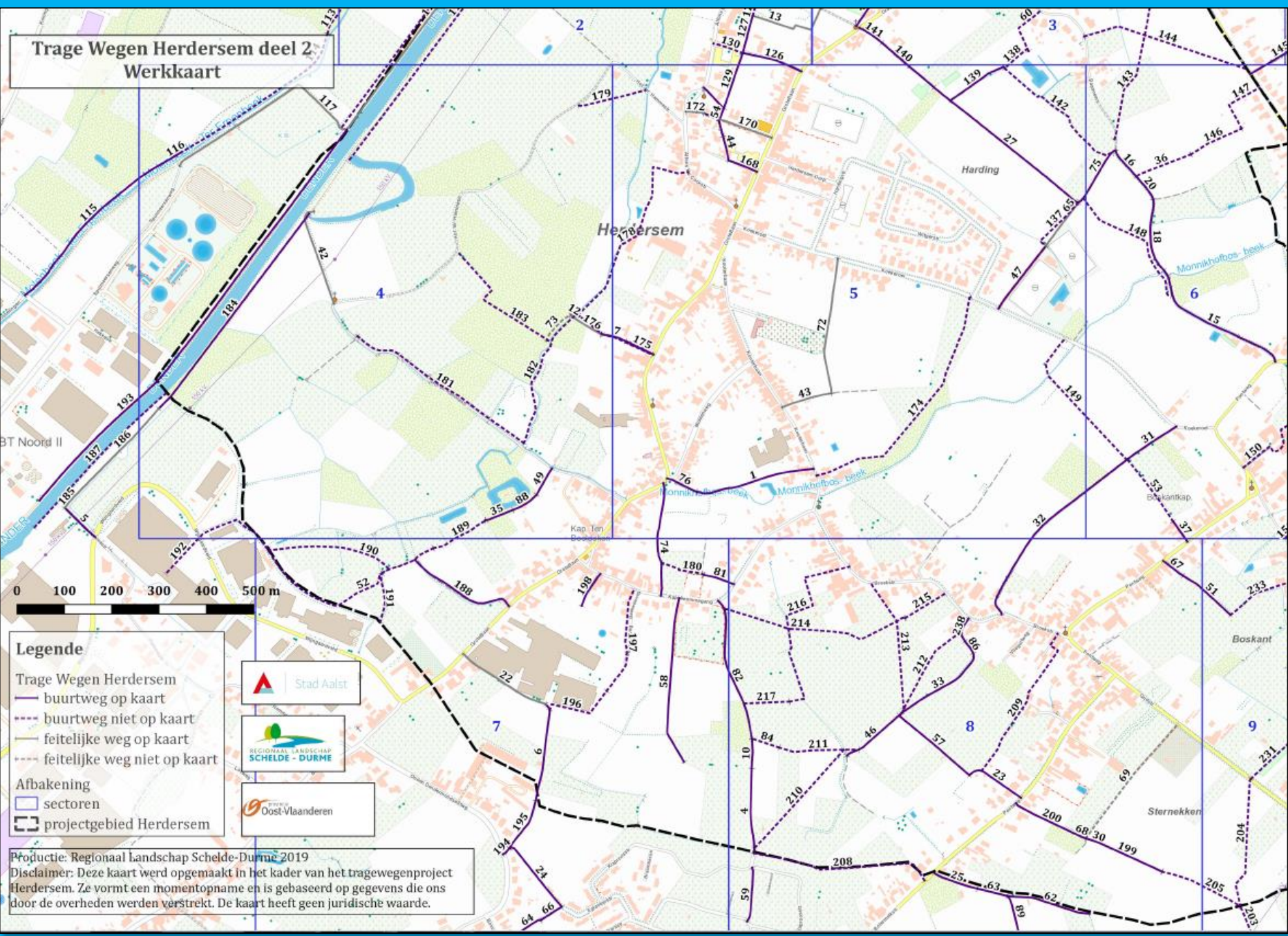

Legende

- Trage Wegen Herdersem
 - buurtweg op kaart
 - - - buurtweg niet op kaart
 - feitelijke weg op kaart
 - - - feitelijke weg niet op kaart
- Afbakening
 - sectoren
 - ▭ projectgebied Herdersem



Productie: Regionaal landschap Schelde-Durme 2019
Disclaimer: Deze kaart werd opgemaakt in het kader van het tragewegenproject Herdersem. Ze vormt een momentopname en is gebaseerd op gegevens die ons door de overheden werden verstrekt. De kaart heeft geen juridische waarde.

STAP 2: TERREINBEZOEK



- door vrijwilligers “Padvindere”
- oproep via gemeentelijk infoblad, pers, sociale media...
- algemene opleiding op de eerste infoavond



STAP 2: TERREINBEZOEK

- inventarisatie met de Trage Wegen App
 - is de weg traceerbaar?
 - is de weg toegankelijk/bruikbaar?
 - zijn er problemen/knelpunten?
 - breedte?
 - type verharding?

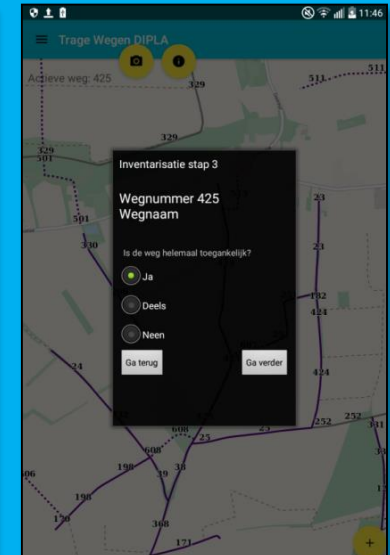
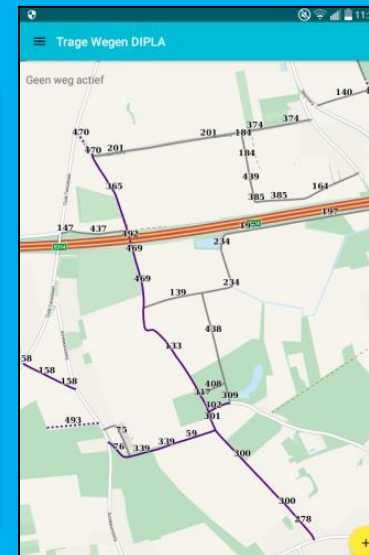
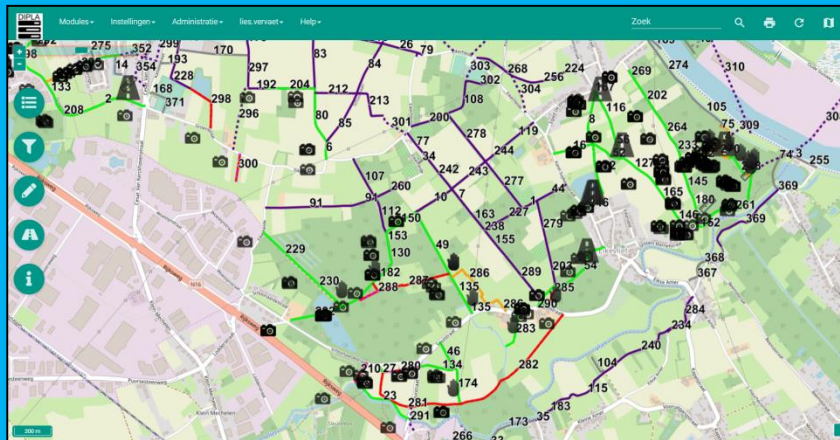

STAP 2: TERREINBEZOEK

- workshop “Inventariseren met de Trage Wegen App” op terrein met padvinders



STAPPENPLAN

bureau



terreinbezoek

bureau



participatie



bestuur

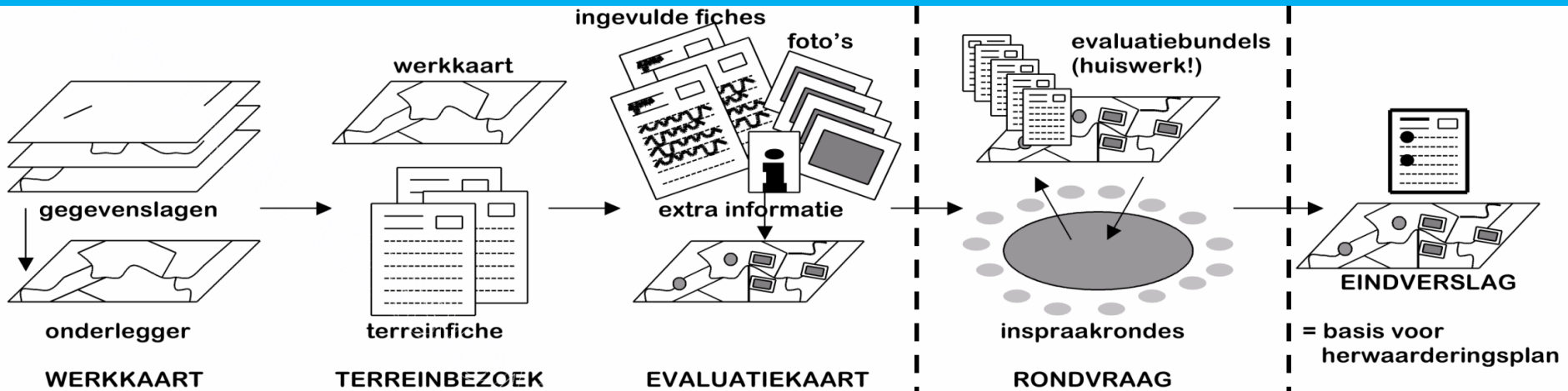

voorbereiding -
objectief

evaluatie -
subjectief

visie

STAP 3: OPMAAK EVALUATIEKAART



- op basis van de bevindingen van de padvinders
- alle trage wegen naargelang toegankelijkheid
- voorstelling evaluatiekaart op tweede infoavond

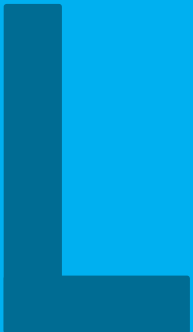

STAP 3: OPMAAK EVALUATIEKAART

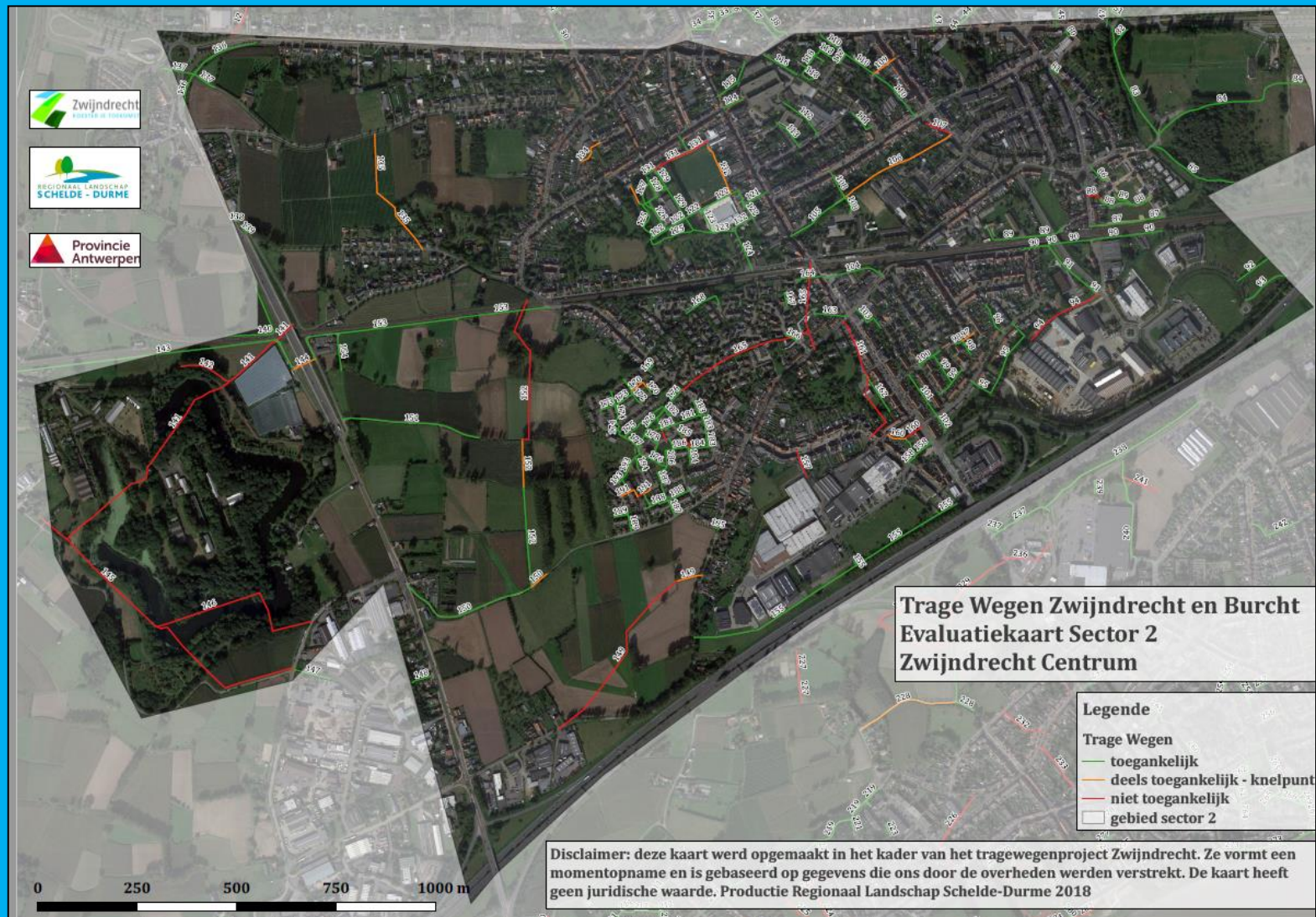

STAP 4: EVALUATIE

TRAGE WEGEN IN EREMBODEGEM VRAGENLIJST



JOUW GEGEVENS

Naam:.....

Adres:.....

Telefoon:.....

E-mail:.....

Ik vertegenwoordig volgende organisatie:.....



Stad Aalst



- evaluatiekaart + vragenbundel
- set van 4 vragen per trage weg
- aanvullingen, anekdotes en verhalen, naamgeving in de volksmond, suggesties voor initiatieven (sensibilisatie, inrichting,...)

STAP 4: EVALUATIE



- via de workshop “Map-it” komen tot prioritaire, breed gedragen acties

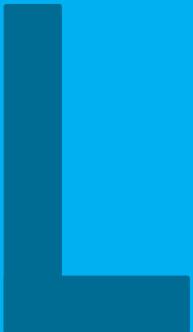

STAPPENPLAN

bureau



terreinbezoek

bureau



participatie



bestuur

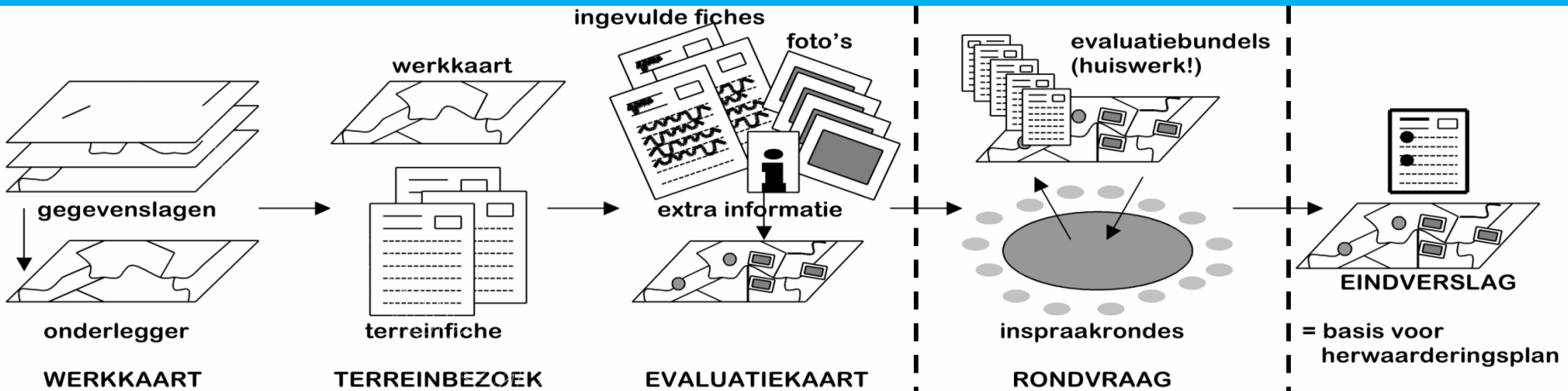

voorbereiding -
objectief

evaluatie -
subjectief

visie

STAP 5: EINDVERSLAG



- op basis van bevraging en workshop Map-it een eindverslag, adviesnota, wenselijkheidskaart
- adviesnota
 - wat is wenselijk voor trage weg X
 - wat is het draagvlak voor de wenselijke actie?
 - wat is de prioriteit voor de wenselijke actie?

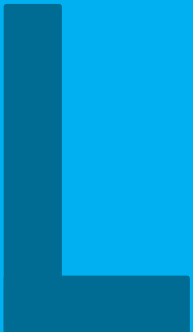

STAP 5: EINDVERSLAG

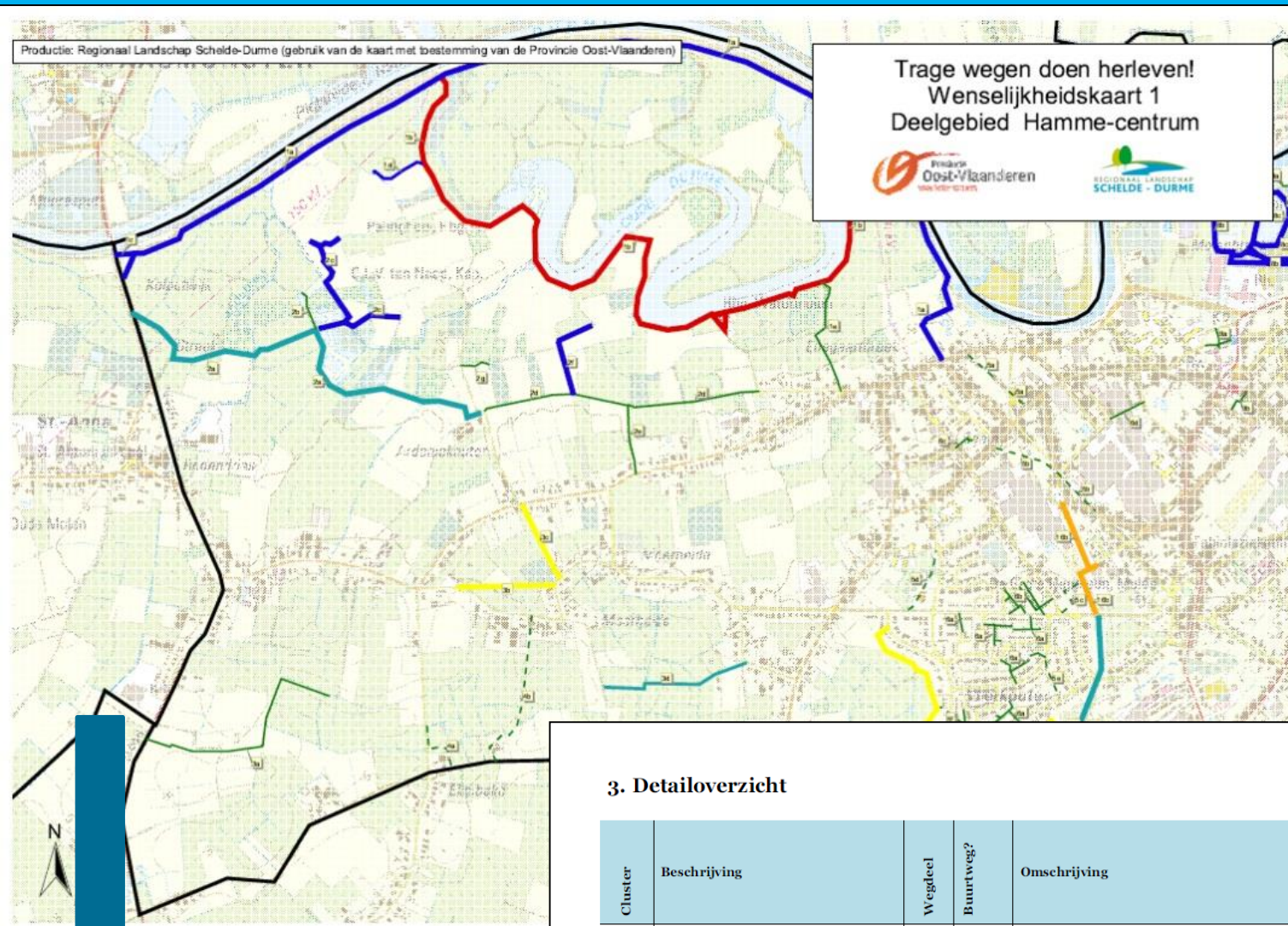

3. Detailoverzicht

Cluster	Beschrijving	Wegdeel	Buurtweg?	Omschrijving	Advies (1)	Advies (2)	Dragvlak voor advies
1	1a is de dijkweg langs de Durme, 1b is de voetweg langsheen de Oude Durme, 1c vormt de verbinding tussen TW 1a en de Durmebrug, 1d is zijwegje van TW 1b, 1e vormt de verbinding tussen TW 1b en de Waterstraat	1a	-	<ul style="list-style-type: none"> - Trage verbinding creëren met TW 8a - Trage verbinding creëren met TW 2a - Infobord plaatsen over fauna en flora in en rond de Durme - Aanplanten walnotenbomen 	21	61	1
		1b	-	<ul style="list-style-type: none"> - Rondom herberg De Watermolen duidelijkheid verschaffen over wat openbaar is en wat privé - Zie TW 2f (Trage verbinding creëren met TW 2f) - Infobord plaatsen over fauna en flora Oude Durme 	33	21	1

STAP 5: EINDVERSLAG

- gemeente engageert zich tot opstellen van een actieplan
 - timing voor een uitvoering op korte en middellange termijn
- goedkeuring adviesnota, wenselijkheidskaart en actieplan door Schepencollege en Gemeenteraad

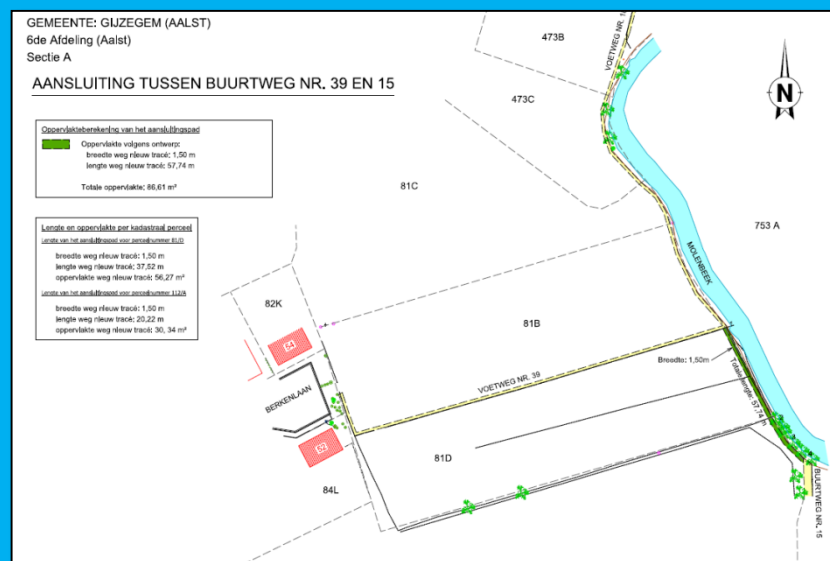
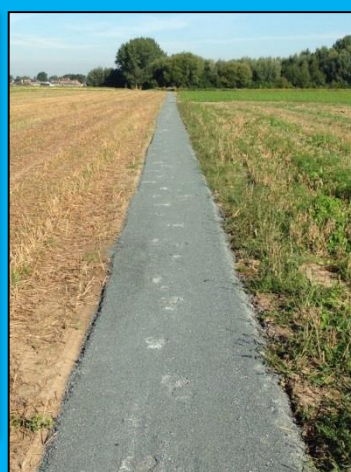

EN DAN NU... ACTIE

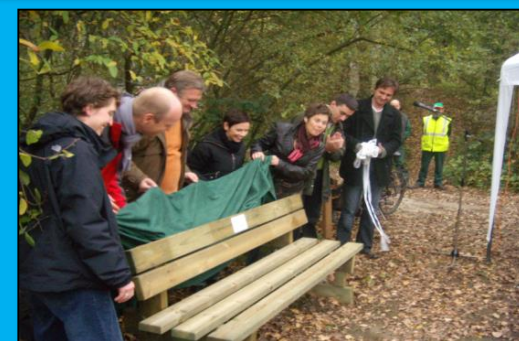

- **4 REGIONALE LANDSCHAPPEN IN PROVINCIE ANTWERPEN**



- **GEMEENTEN NIET AANGESLOTEN BIJ RL'EN**





VRAGEN ?

Maximiliaan Beeldens
Medewerker Trage Wegen
Regionaal Landschap Rivierenland
Hallestraat 6 – 2800 Mechelen
T 015 28 18 22
maximiliaan.beeldens@rirl.be

Charlotte Corthals
Medewerker Trage Wegen
Regionaal Landschap Kleine en Grote Nete
Lichtaartsebaan 45 – 2460 Kasterlee
T 014 85 25 14
charlotte.corthals@rlkgn.be

Zowie Vangeel
Trage Wegen vzw
Tiensesteenweg 63 – 3010 Kessel-Lo
(Leuven)
T 016 23 09 04
zowie.vangeel@tragewegen.be

Dries Elst
Trage Wegen vzw
Tiensesteenweg 63 – 3010 Kessel-Lo
(Leuven)
T 016 23 09 04
dries.elst@tragewegen.be

Maarten Pluym
Regionaal Landschap de Voorkempen
Schildesteenweg 99 – 2520 Ranst
T 03 312 87 11
maarten.pluym@rldv.be

Lies Vervaet
Medewerker Trage Wegen
Regionaal Landschap Schelde-Durme
Markt 1 – 9230 Wetteren
T 09 210 90 54
lies@rlsd.be

BEDANKT

